

VÝŠKOVÝ SYSTÉM Bpv

**+/-0,00 = 293,00 m n.m.**

PROJEKT

**CHOCERADY**

Centrum veřejných služeb Chocerady

INVESTOR

**Obec Chocerady**

Chocerady 267, 257 24

ARCHITEKT

Zuzana Drahotová (ČKA 04638)

T 604 928 396, E zuzana.drahotova@gmail.com

STUPEŇ

**DPS**

STAVEBNÍ OBJEKT

**SO 01**

ČÁST

**D.1.4.d - ELEKTROINSTALACE**

ZODPOVĚDNÝ PROJEKTANT

Ing. Lumír Mach

ZPRACOVAL

Zdeněk Křemínský

DATUM

15.10.2021

MĚŘÍTKO

-

NÁZEV VÝKRESU

**SCHÉMA ROZVADĚČE 1RS1**

ČÍSLO VÝKRESU

**D.1.4.d.b.09**

## Rozvaděč 1RS1

## Rozvaděč 1.NP

Běžná síť:

Systém napětí:	3PEN, 3x400/230V, ~50 Hz, TN-C-S
Jmenovitý proud:	25 A

Zálohované napájení:

Systém napětí:	-
Jmenovitý proud:	-

Zkratové proudy:	$I_k < 10 \text{ kA}$
Ochrana před neb. dotykovým napětím:	Automatickým odpojením od zdroje dle ČSN 33-2000-4-41 ed.2 Doplňkovým pospojováním, proudovými chrániči ( $I_r < 30 \text{ mA}$ )
Typ provedení:	Přisazená skříň
Materiál:	Ocelový plech
Krytí:	IP 30 / 20
Rozměry:	800x1000x250
Vývody:	Horem
Přívody:	Horem
Barva:	Barva bílá RAL 9016
Dvířka:	Neprůhledná dvířka
Doporučený typ:	- - š.v.h. 800x1000x250

Poznámky:

Svorky na vývodech jsou pouze doporučené, lze je vynechat. Rozměr skříně je počítán pro zapojení bez svorek!  
Rozměr skříně je pouze doporučený na základě přístrojové výbavy, skutečný rozměr určí dodavatel dle výpočtů oteplení.  
Velikost skříně zvolit s 20% rezervou pro budoucí instalace.  
Doporučená přístrojová výbava: OEZ, ELKO, EPM, SCHNEIDER.

Datum	24 / 10 / 2021	Generální projektant: Zuzana Drahotová (ČKA 04638) T 604 928 396, E zuzana.drahotova@gmail.com	Stavba: CHOCERADY Centrum veřejných služeb Chocerady  Investor: Obec Chocerady Chocerady 267, 257 24	Zpracovatel částí: ZDENĚK KŘEMÍNSKÝ PROJEKCE A INŽENÝRSKÁ ČINNOST ELEKTRO Smetanovo náměstí 1857, 580 02 Havlíčkův Brod Tel: +420 737 929 705 IČ: 87963086	DPS		Číslo výkresu: b.09	
Vyprac.	Zdeněk Křemínský				Rozvaděč 1RS1			
Schválil	-							
Poznámky	-							
					Strana: 1			

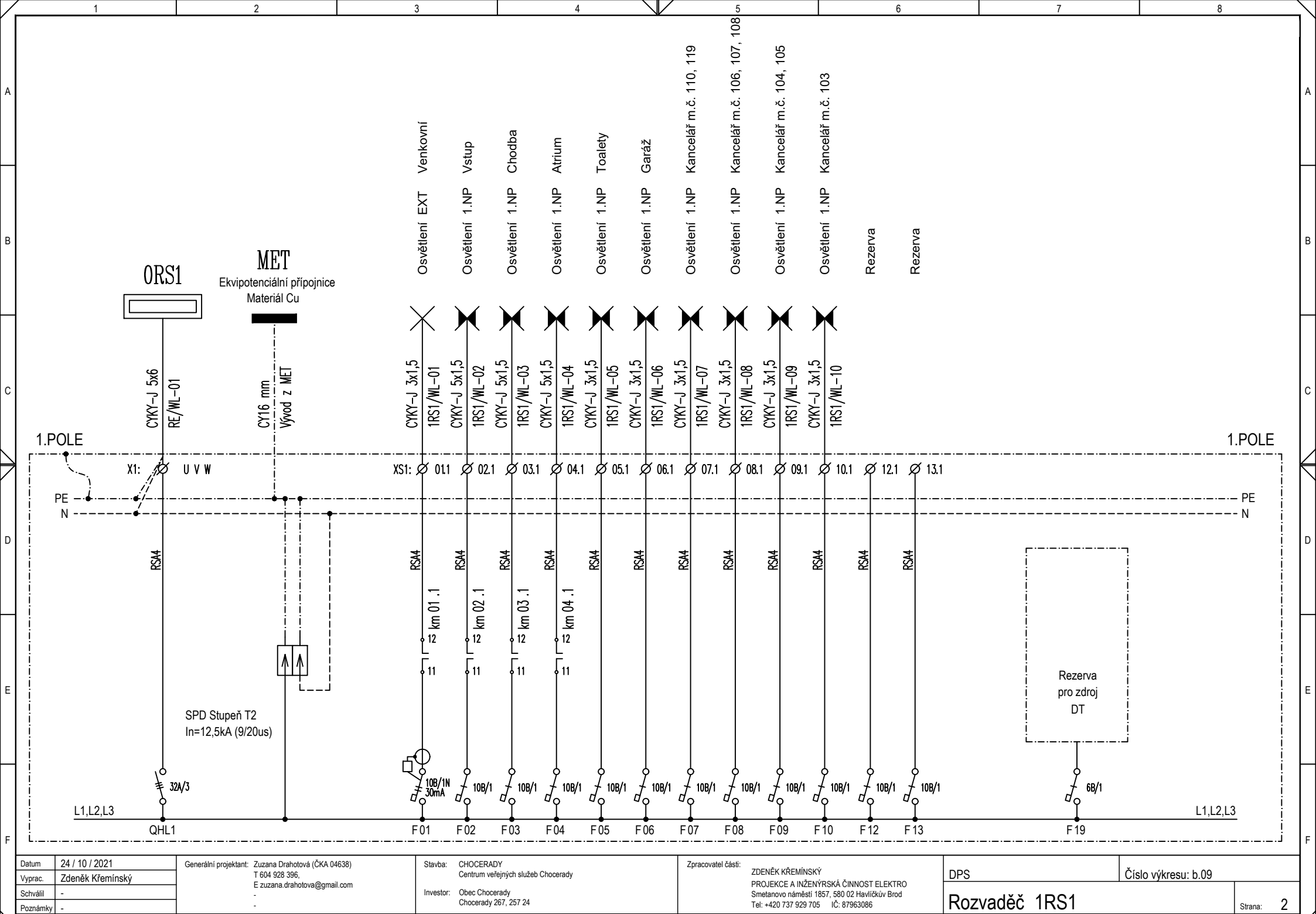

Datum	24 / 10 / 2021
Vyprac.	Zdeněk Křeminský
Schválil	-
Poznámky	-

Generální projektant:	Zuzana Drahotová (ČKA 04638)
	T 604 928 396,
	E zuzana.drahotova@gmail.com

Stavba:	CHOCERADY Centrum veřejných služeb Chocerady
Investor:	Obec Chocerady Chocerady 267, 257 24

Zpracovatel části:	ZDENĚK KŘEMINSKÝ PROJEKCE A INŽENÝRSKÁ ČINNOST ELEKTRO Smetanovo náměstí 1857, 580 02 Havlíčkův Brod Tel: +420 737 929 705 IČ: 87963086
--------------------	--

DPS	Číslo výkresu: b.09
Rozvaděč 1RS1	Strana: 2

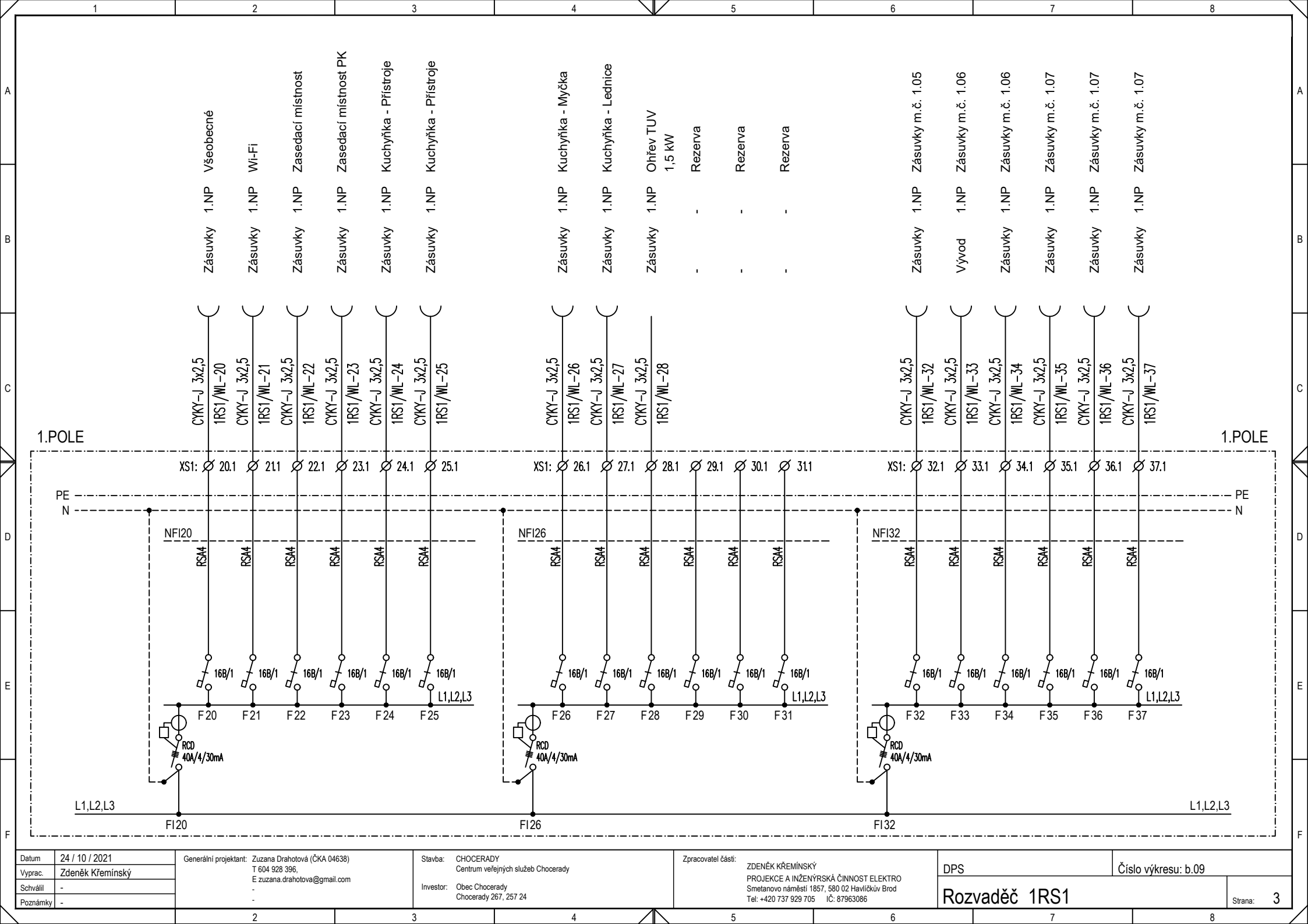

Datum	24 / 10 / 2021	Generální projektant: Zuzana Drahotová (ČKA 04638) T 604 928 396, E zuzana.drahotova@gmail.com	Stavba: CHOCERADY Centrum veřejných služeb Chocerady	Investor: Obec Chocerady Chocerady 267, 257 24	Zpracovatel části:  ZDENĚK KŘEMÍNSKÝ PROJEKCE A INŽENÝRSKÁ ČINNOST ELEKTRO Smetanovo náměstí 1857, 580 02 Havlíčkův Brod Tel: +420 737 929 705 IČ: 87963086	DPS	Číslo výkresu: b.09	
Vyprac.	Zdeněk Křemínský					Rozvaděč 1RS1		Strana: 3
Schválil	-							
Poznámky	-							

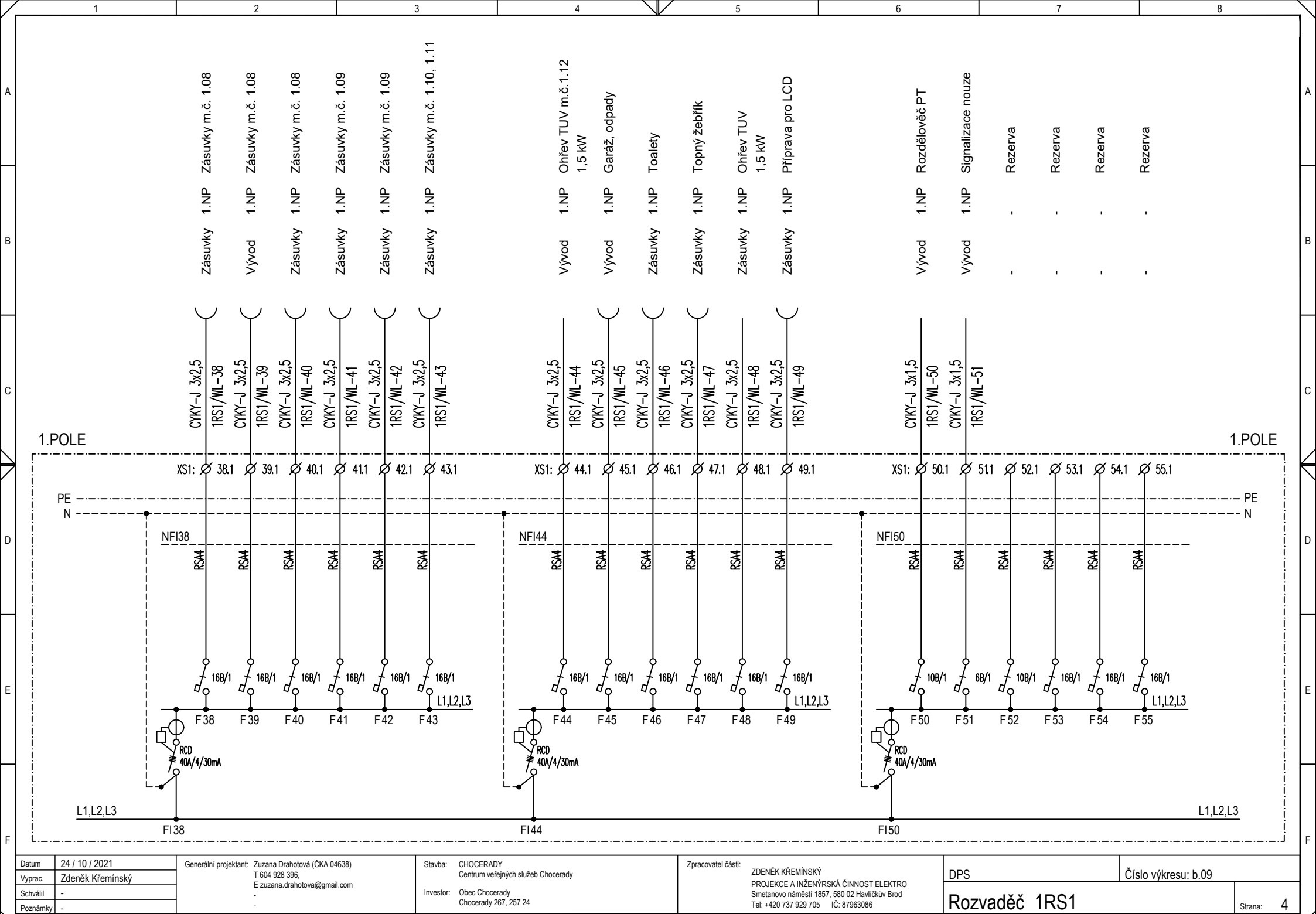

Datum	24 / 10 / 2021	Generální projektant:	Zuzana Drahotová (ČKA 04638) T 604 928 396, E zuzana.drahotova@gmail.com	Stavba:	CHOCERADY Centrum veřejných služeb Chocerady	Zpracovatel části:	ZDENĚK KŘEMÍNSKÝ PROJEKCE A INŽENÝRSKÁ ČINNOST ELEKTRO Smetanovo náměstí 1857, 580 02 Havlíčkův Brod Tel: +420 737 929 705 IČ: 87963086	DPS	Číslo výkresu: b.09	Rozvaděč 1RS1	Strana: 4
Vyprac.	Zdeněk Křemínský			Investor:	Obec Chocerady Chocerady 267, 257 24						
Schválil	-										
Poznámky	-										

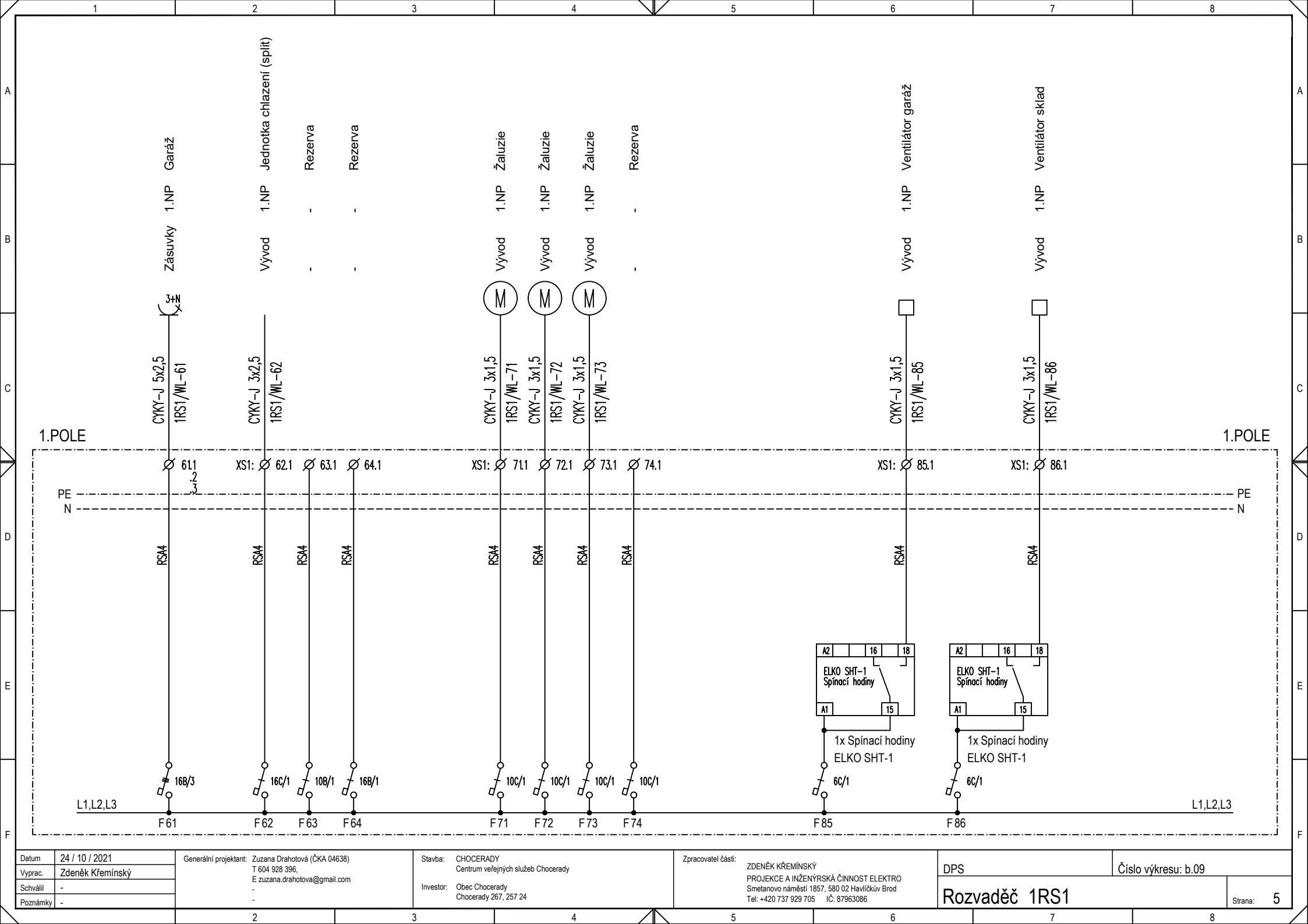

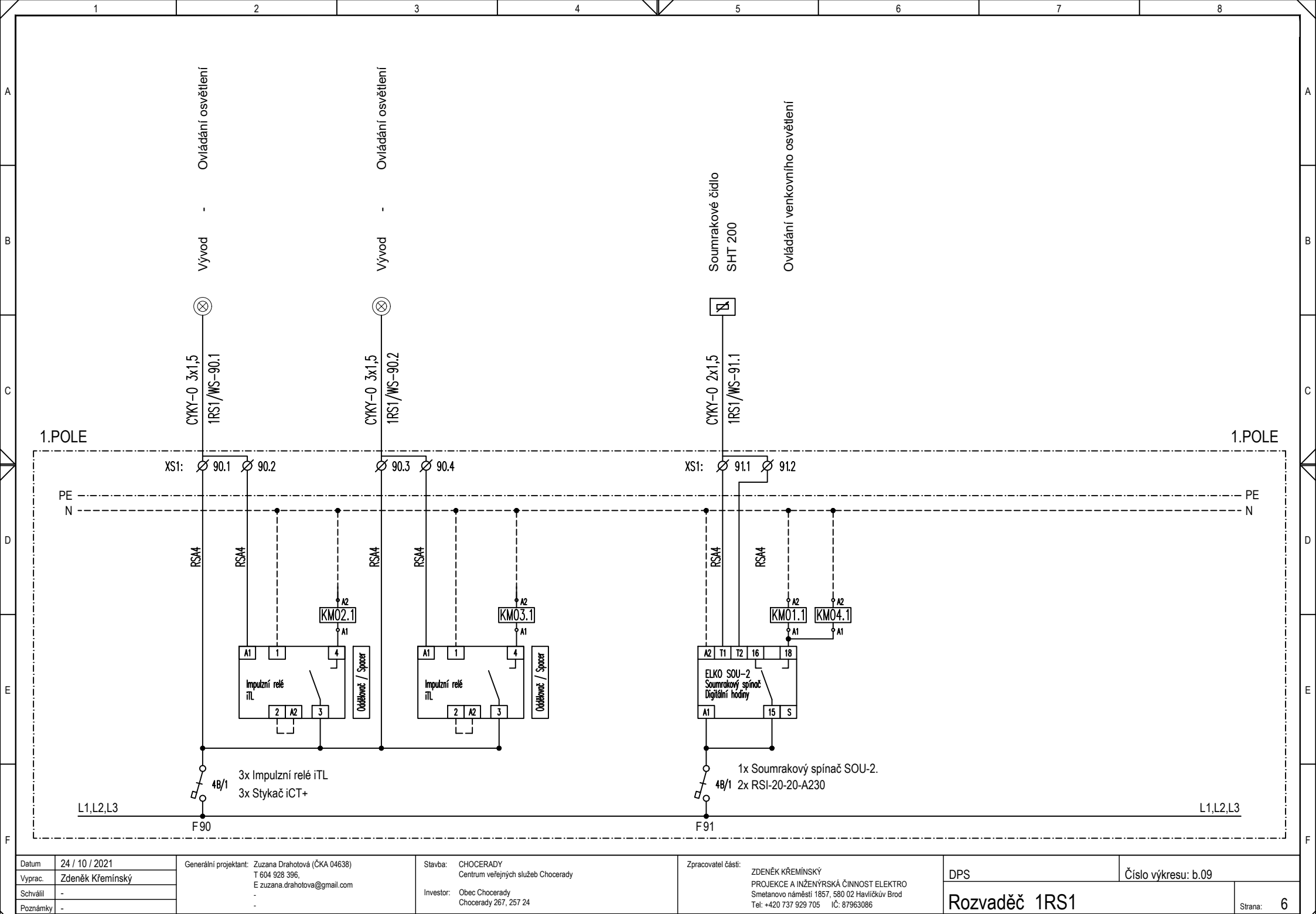

Datum	24 / 10 / 2021	Generální projektant:	Zuzana Drahotová (ČKA 04638)	Stavba:	CHOCERADY Centrum veřejných služeb Chocerady	Zpracovatel části:	ZDENĚK KŘEMÍNSKÝ PROJEKCE A INŽENÝRSKÁ ČINNOST ELEKTRO Smetanovo náměstí 1857, 580 02 Havlíčkův Brod Tel: +420 737 929 705 IČ: 87963086	DPS	Číslo výkresu: b.09	Rozvaděč 1RS1	Strana: 6
Vyprac.	Zdeněk Křemínský		T 604 928 396, E zuzana.drahotova@gmail.com	Investor:	Obec Chocerady Chocerady 267, 257 24						
Schválil	-		-								
Poznámky	-		-								